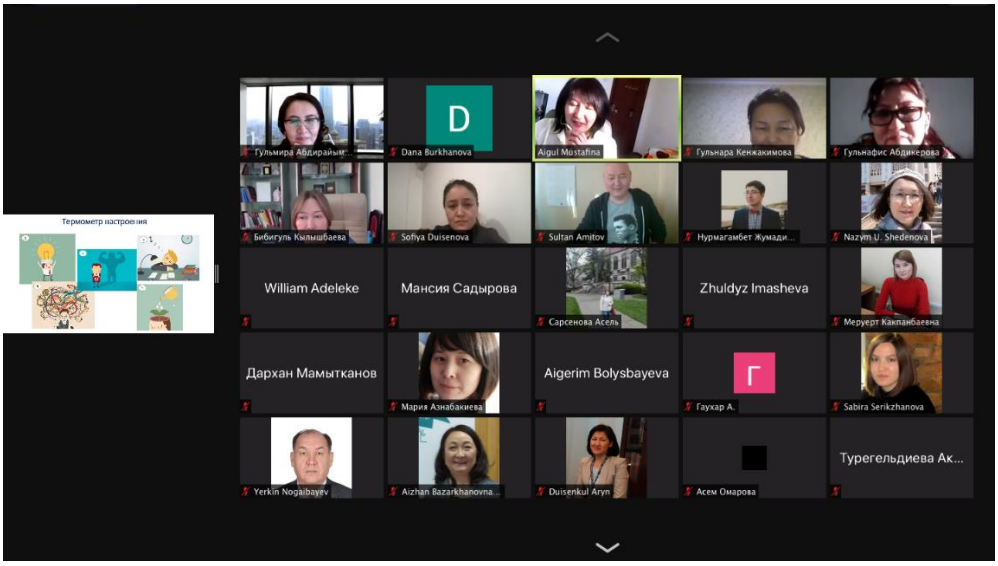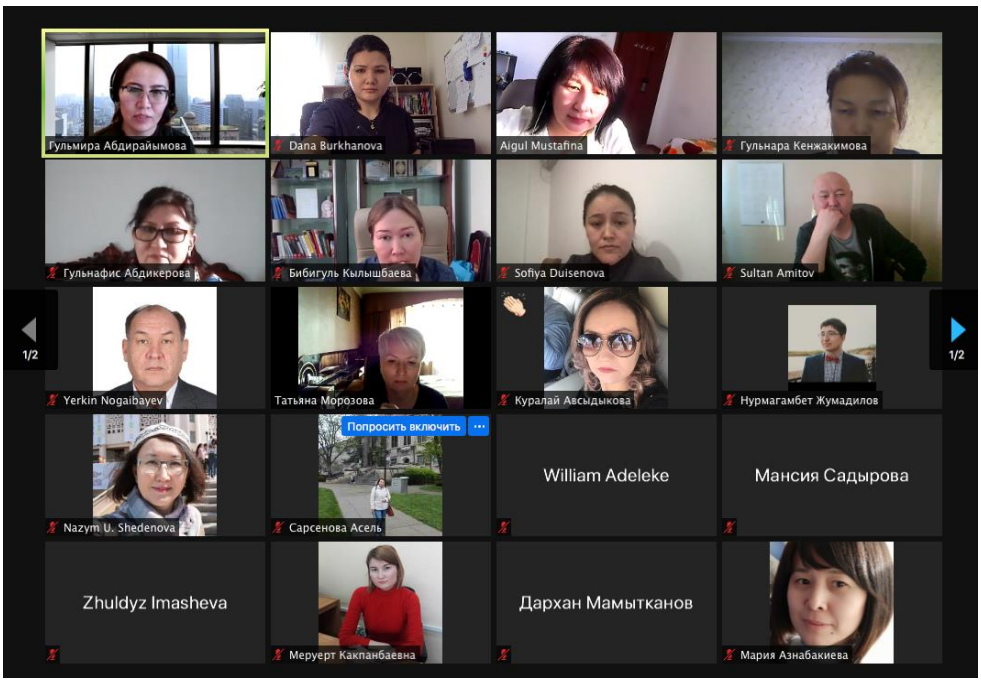Центр социологических исследований и социального инжиниринга КазНУ им. аль-Фараби при поддержке ЮНИСЕФ реализует Международный проект «Совершенствование государственных программ до-дипломной и пост-дипломной подготовки и переподготовки социальных работников и специалистов, выполняющих функции социальной работы, с учетом базовых компетенций для взаимодействия на индивидуальном уровне и в сообществе по изменению социальных норм и поведения в Казахстане в рамках программы ЮНИСЕФ-ЕС по защите детей в миграционных процессах». Проект ориентирован на адаптацию учебного пакета, разработанного Колумбийским университетом и на совершенствование Образовательных программ по направлению подготовки «Социальная работа», развитие профессиональных компетенций по формированию межличностных коммуникаций.